

DIRECTION GÉNÉRALE DES FINANCES PUBLIQUES

PLAN DE SITUATION

Département :
LOT ET GARONNE

Commune :
AIGUILLON

Section : 1
Feuille : 000 1 01

Echelle d'origine : 1/1000
Echelle d'édition : 1/500
Date d'édition : 24/01/2022
(Règles fiscales de Paris)

Coordonnées en projection : RGF93CC44
©2017 Ministère de l'Action et des
Comptes publics.

Le plan visualisé sur cet extrait est géré par le centre des impôts foncier suivant :
AGEN - Topographie et de Gestion
Publique - Cadastre des Finances
Publiques 47921
47921 AGEN CEDEX 9
tél. 05 53 69 19 49 fax
pfgc-470.agen@cgfip.finances.gouv.fr

Cet extrait de plan vous est délivré par :

cadastre.gouv.fr

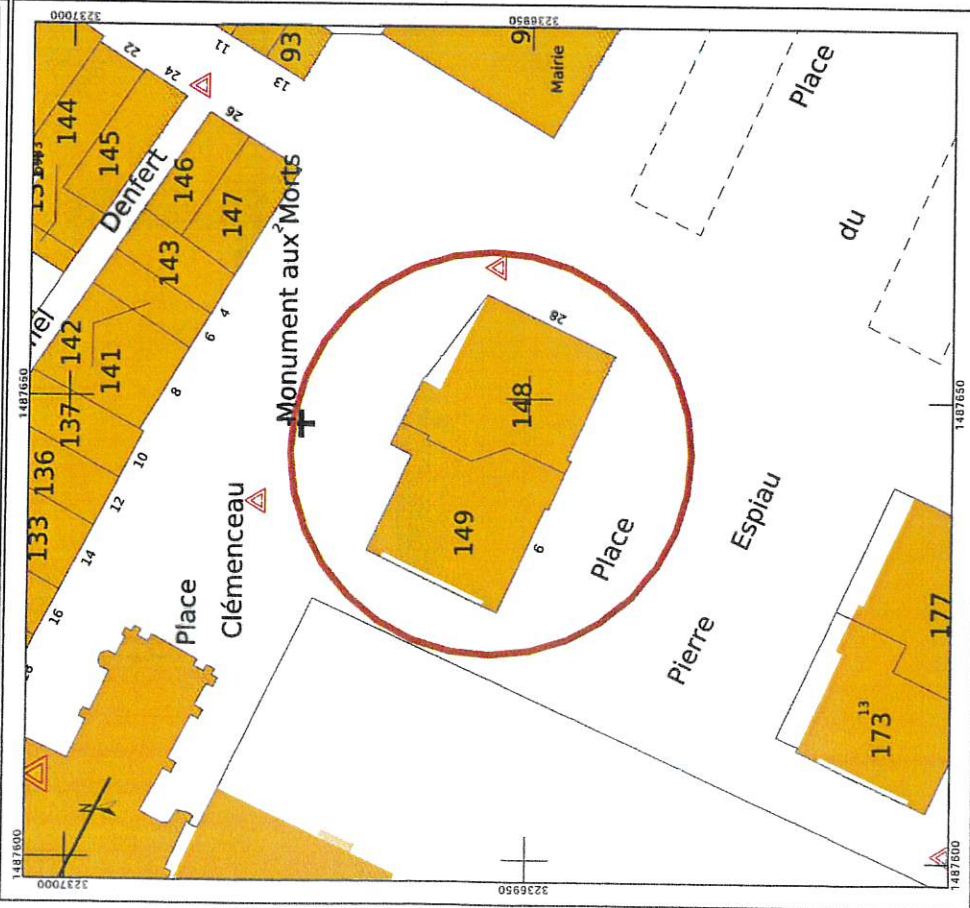

DEPARTEMENT DE LOT ET GARONNE
Commune d' AIGUILLON
Place du 14 Juillet - 47190 AIGUILLON

Aménagement intérieur du
Pavillon du Château d'Aiguillon
"Les Communs"
3 Locaux commerciaux et 13 logements locatifs

MAITRISE D'OEUVRE



Karine CARMENTRAN
Architecte DPLG
04 Rue Montaigne - 47000 AGEN

AMO



SEM 47
6 Bis Boulevard Scaliger
47000 Agen



Plan
SITUATION

APD

Ech:
20-01-2022

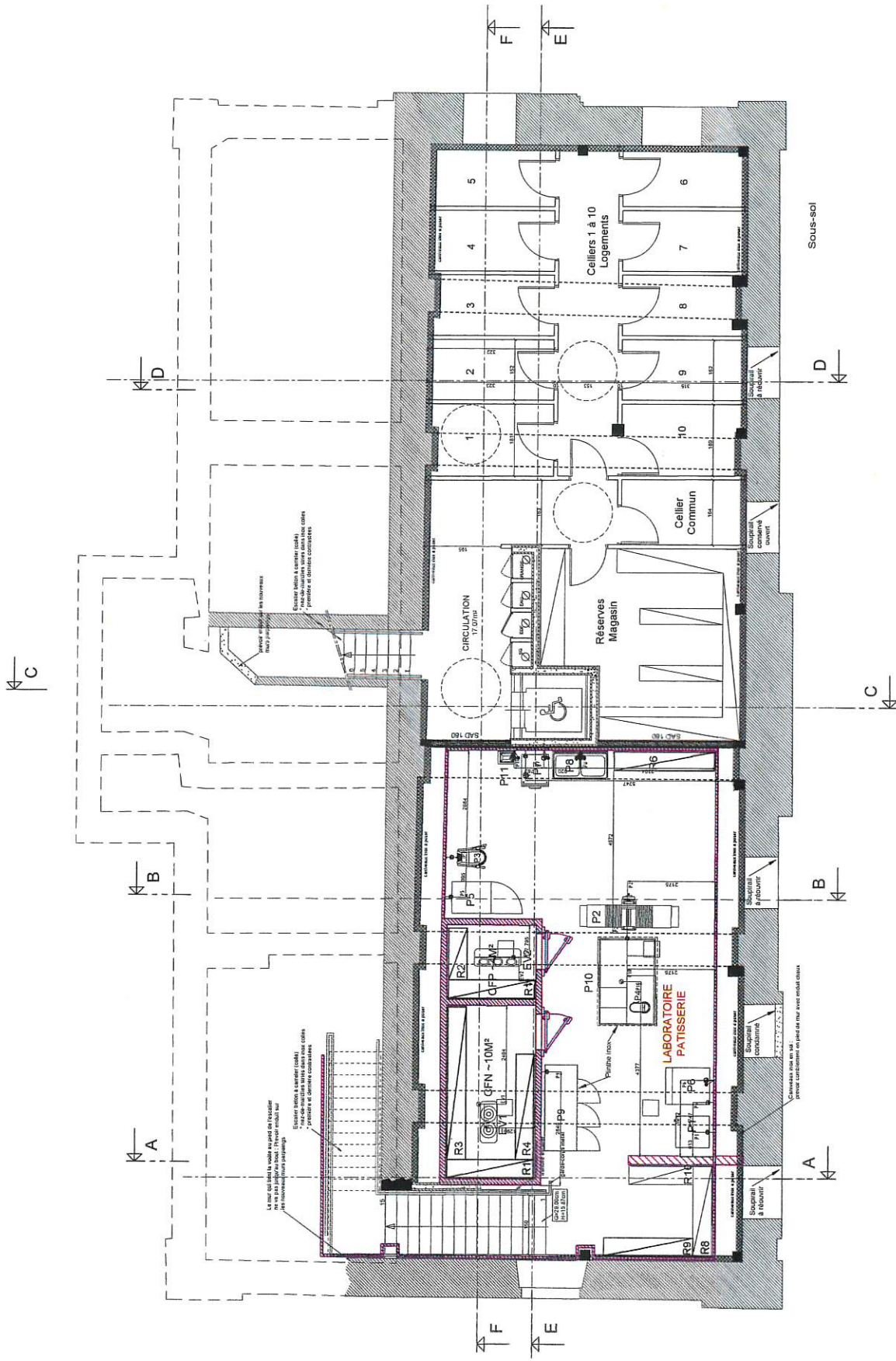
01



| | | | | | |
|--|---|--|-----------------|---|-------------------------|
|  DEPARTEMENT DE LOT ET GARONNE Commune d' AIGUILLON Place du 14 Juillet - 47190 AIGUILLON | MAITRISE D'OEUVRE  Karine CARMENTRAN Architecte DPLG 04 Rue Montaigne - 47000 AGEN | AMO  SEM 47 6 Bis Boulevard Scaliger 47000 AGEN | APD Sous-sol | Ech: 1/100° | 17 20-01-2022 |
| | | | | Aménagement intérieur du Pavillon du Château d'Aiguillon "Les Communs" 3 Locaux commerciaux et 13 logements locatifs | |

Pavillon Commun (bât.1)
du Château d'Aiguillon

-  SALON DRAB
No.290
-  STUDIO GREEN
No.93
-  GREEN SMOKE
No.47

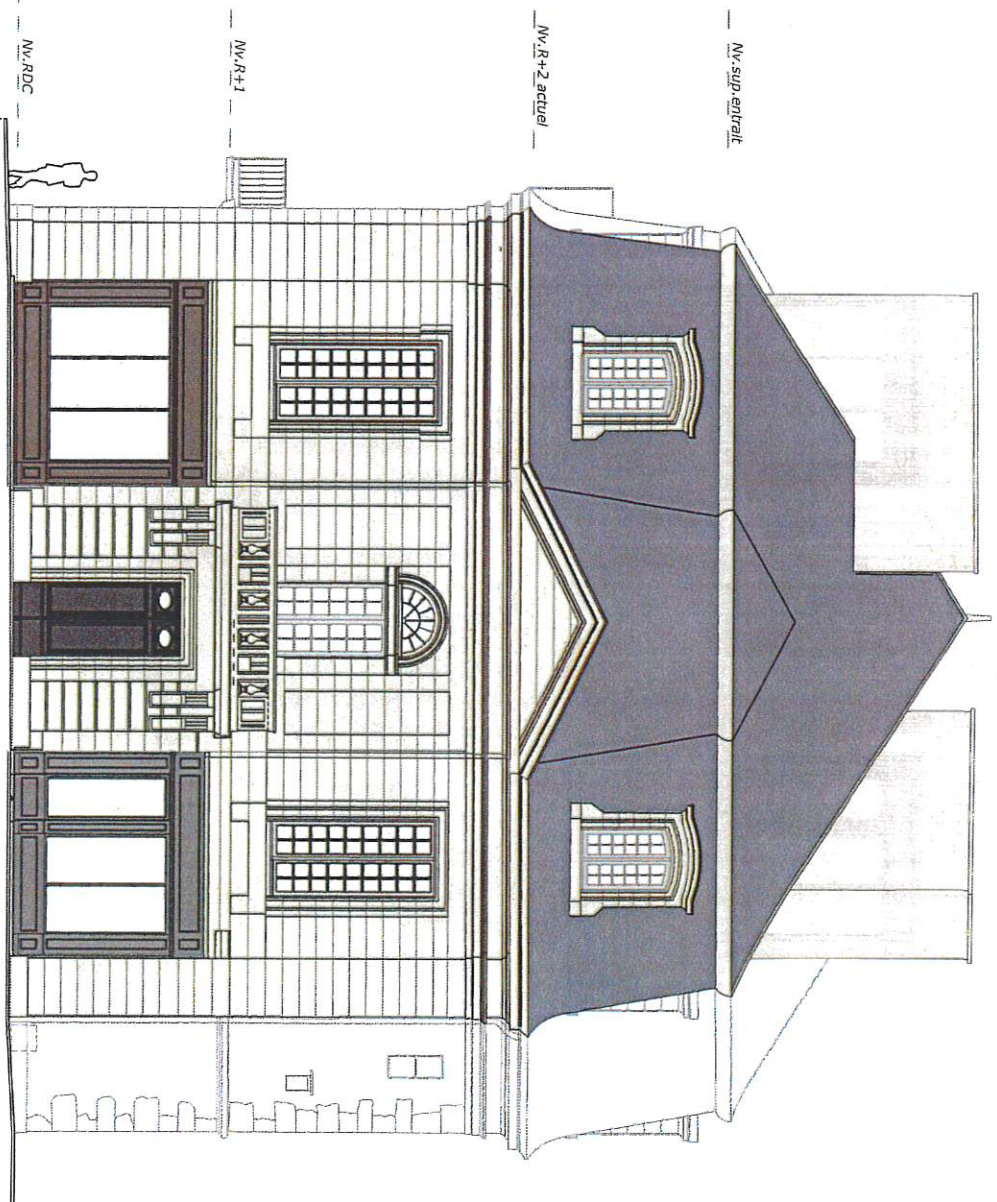

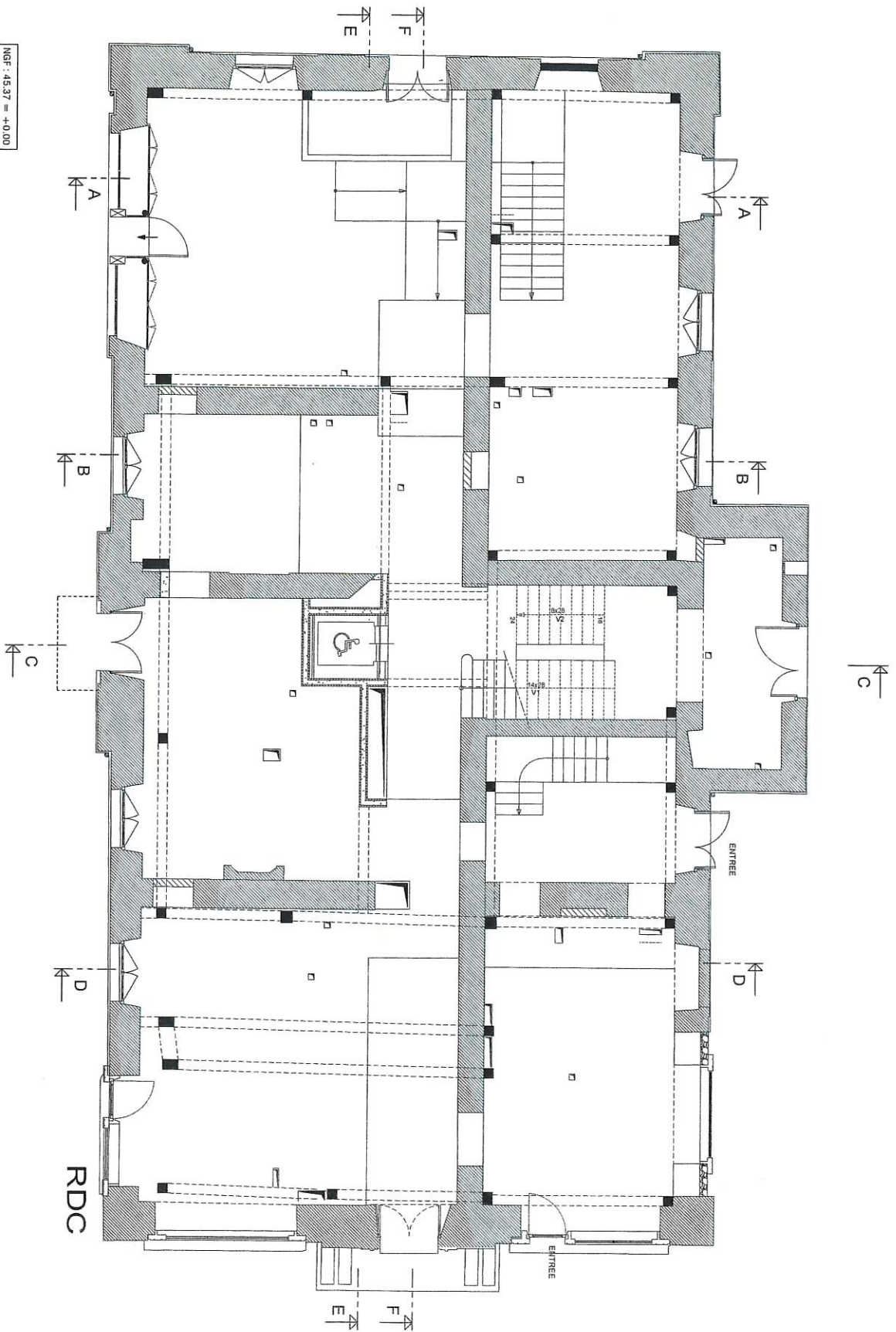

NGF : 45.37 = +0.00